



Berlin - zum 22. November 2009

Der
EVANGELISCHE KIRCHENBAUVEREIN

erlaubt sich, seine Mitglieder, Freunde und Förderer zur Jahreshauptversammlung
am Sonnabend (vor Totensonntag/Ewigkeitssonntag)

d. 22. November 2008 um 16 Uhr

in die **KAPELLE** der

KAISER WILHELM-GEDÄCHTNISKIRCHE

einzu laden.

Nach einem einleitenden Vortrag: *Vergessene architektonische Grundformen des Kirchenbaus - „Orbis quadratus“*,
gilt die nachstehende Tagesordnung:

Geschäfts- und Kassenprüfungsbericht,
Aussprache, Entlastung des Vorstandes, turnusgemäße Neuwahl des Vorstandes,
Verschiedenes.

Mit der Orgelvesper um 18 Uhr in der
gegenüberliegenden Kirche schließen wir.

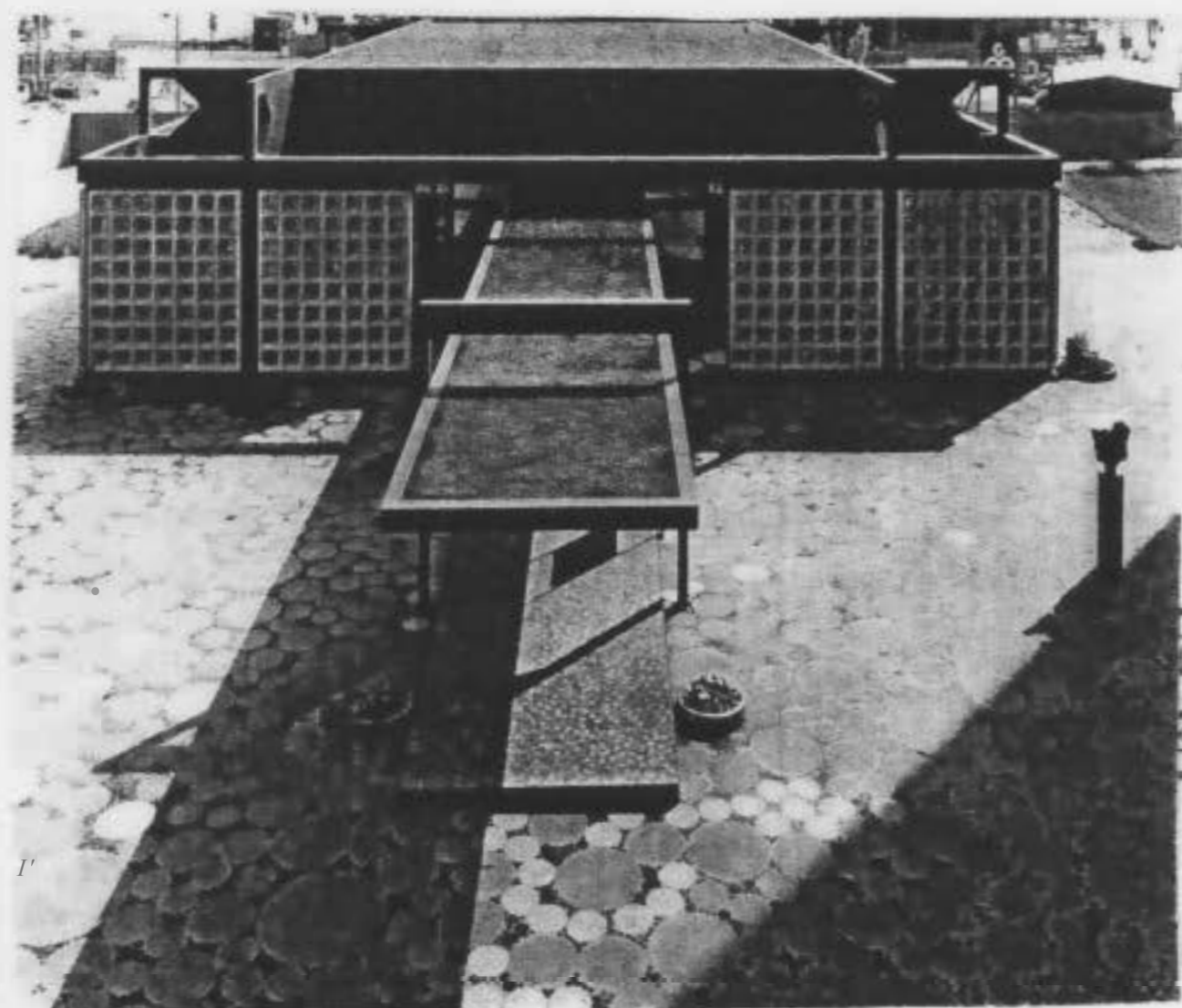

Aufsicht auf die Kapelle der Kaiser Wilhelm-Gedächtniskirche
Architekt Professor Dr.-Ing. Egon Eiermann

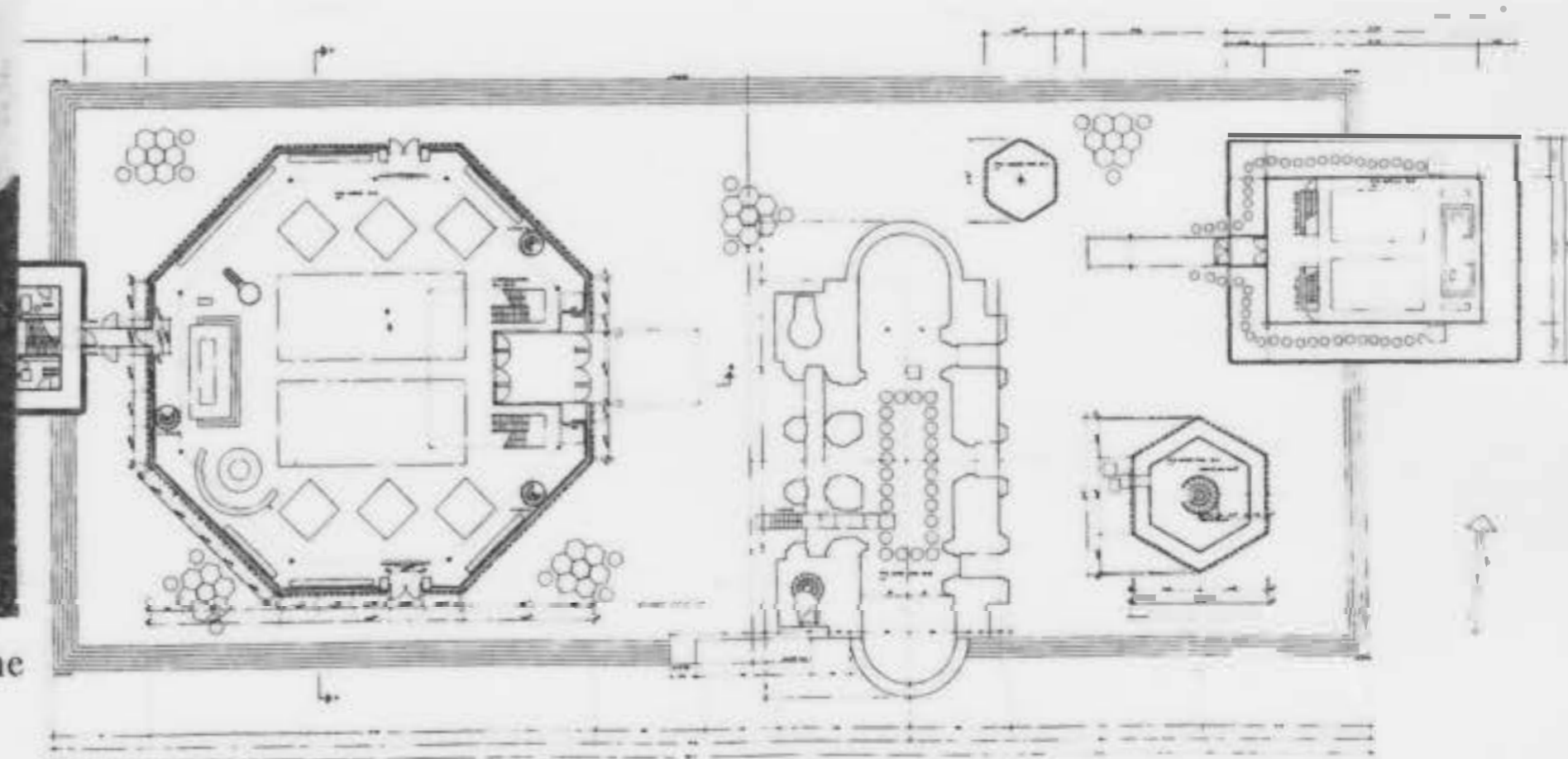

AUS DER PREDIGT ANLÄSSLICH DER EINWEIHUNG DER KAPELLE DER KAISER WILHELM-GEDÄCHTNISKIRCHE AM 30. NOVEMBER 1963, DIE DER DAMALIGE VIZEPRÄSIDENT DER EVANGELISCHEN KIRCHE DER UNION

PROFESSOR D.DR. OSKAR SÖHNGEN HIELT: *Mit der Schaffung dieses leiterlichter Kapellerirau,nes, der in seinem Hof nur 110clider umrahrie11den Grü.1ibepfla11zung bedarf und nil der Errichtung der Gemeinderäume auf der a11dere11">eireder Kirche ist die großartige Konzeption der neue,1 Kaiser Willzel1n-Gedächlit1ziskirclie e1idgültig verlvirklichl lvorderr; die rnelzrteilige Anlage bietet sich nun so dar, wie sie das geistige Auge des Architekthe11 von Anfang an geschaut hat. Diese /Baugruppe ist 11icht 1111r,neben anderen bedeute,iden lvellliclzen Baute,i, zu ei1ze1n würdige11 ivahrzeicl1e11des neuen Berlin geworde11, sie ist auch in eir1er denk- u11d,ner/...rwürdigen Weise in das geistige S'elbsthewußtseiri der Berliner eingegangen, die sie, auch wenn sie nur a,n Rande des christlichen Glaubens leben, als „ihre“ Gedcichtsniskirche e,npfinden und bejahen. Aber rnoch ,nerklviirdiger ist vielleicht, daß die Menschen nun sclion seit Jalir und Tag i,i Jzellen Scharen in die c;o11esdie11ste, Atrdac1zten und Mo1e1te11der neuen Kaiser Willzehn-Gedcicht1ziskirche strö,nen.*